報道関係各位
ニュースリリース

HOTEL METROPOLITAN
EDMONT TOKYO JR-EAST

2026 年 10 月 16 日
日本ホテル株式会社
ホテルメトロポリタン エドモント

11/11 点灯式実施 「アイガーデンエア」を彩るイルミネーションが今年も開催
JR 飯田橋駅・JR 水道橋駅より徒歩 5 分
Crystal Garden 2026-2027

ホテルメトロポリタン エドモント(所在地／東京都千代田区飯田橋、総支配人／小林 正明)を含む「アイガーデンエア」（運営：三井不動産ビルマネジメント株式会社）では、11 月 11 日（水）に点灯式を実施し、このエリアで働く方や、訪れる多くのお客さまに楽しんでいただけるよう、2027 年 2 月 14 日（日）までイルミネーションを点灯いたします。

2003 年からスタートしたアイガーデンエアのイルミネーション。24 回目を迎える今回は、定番のストリート A のトンネルにゴールドカラーとアクアカラーを組み合わせて変化を加え、アイガーデンエア内の 3 つのストリートを LED 全 2.2 万球で明るく照らします。

Copyright©第一園芸株式会社／イルミネーションイメージ ▲

アイガーデンエア イルミネーション「Crystal Garden 2026-2027」

○点灯期間　2026 年 11 月 11 日（水）～ 2027 年 2 月 14 日（日）
毎日 16：30～23：00
（※11 月 11 日（水）は、16：55 からの点灯式後）
○装飾エリア　住所：〒102-0072 東京都千代田区飯田橋三丁目 10 番 10 号
○施　　工　第一園芸株式会社

ホテルメトロポリタン エドモント
本件に関するお問合せは、ホテルメトロポリタン エドモント 広報担当
〒102-8130 東京都千代田区飯田橋 3-10-8　TEL 03-3237-1119(広報直通) FAX 03-3237-1218 E-mail pr.edm@edmont.co.jp

イルミネーション 詳細情報

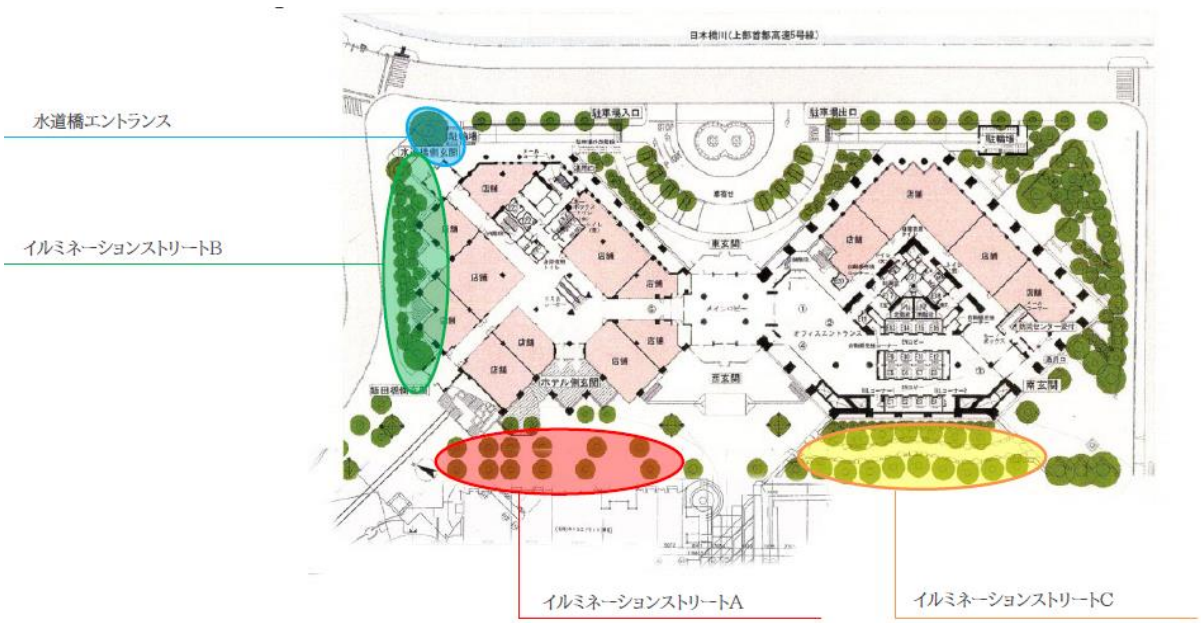

○点灯エリア

・水道橋エントランス（左右）
・イルミネーションストリート A
・イルミネーションストリート B
・イルミネーションストリート C

<u>○イルミネーションのポイント</u>

単なる点灯のみならず、風になびく照明で動きが出ることにより、躍動的なイルミネーションに仕上がりました。
カラーはシャンパンゴールドに加えて、今年はアクアカラーを取り入れることで、クールで幻想的な雰囲気をお楽しみいただけます。

■水道橋側エントランス

シャンパンゴールドのイルミネーションに、風になびくライトを加えることで動きのある上品な印象です。

Copyright©第一園芸株式会社／イルミネーションイメージ ▲

■ストリート A

今年はシャンパンゴールド×アクアカラーの色合いにより、クールで幻想的な空間を彩ります。

Copyright©第一園芸株式会社／イルミネーションイメージ ▲

■ストリート B

風になびく照明を採用し、光に動きを出したイルミネーションです。

Copyright©第一園芸株式会社／イルミネーションイメージ ▲

■ストリート C

昨年からヴィンテージ球のラインを増やし、アイガーデンのウェルカムゲートとなるような温かみを演出しています。

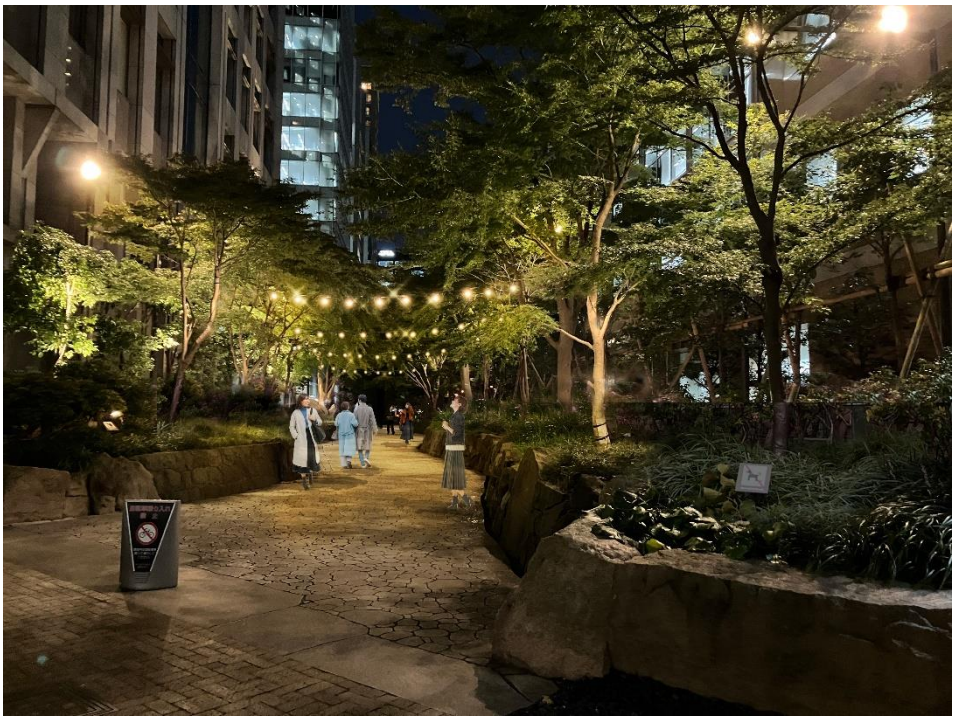

Copyright©第一園芸株式会社／イルミネーションイメージ ▲

イルミネーション点灯式情報

■実施日　2026 年 11 月 11 日（水）16:55 より
■場　所　アイガーデンエア（東京都千代田区飯田橋 3-10-10）
■内　容　三井不動産ビルマネジメントおよびホテルメトロポリタン エドモントによる点灯式（正味 10 分程度）

◎お問合せ（読者）：Tel. 03-3237-1111 ホテルメトロポリタン エドモント まで
Web：https://edmont.metropolitan.jp/topics/Crystalgarden2026-2027.html

■ホテルメトロポリタン エドモント

1985 年 6 月 30 日開業。日本ホテル株式会社（所在地／東京都豊島区）運営のメトロポリタンブランドの 1 ホテル。本館とイーストウィングの 2 棟から構成され、客室数 666 室、レストラン・バー8 店舗、宴会場 14 室の総合型シティホテル。東京の中心に位置し、3 駅 8 路線が交差する交通アクセスに恵まれながら、伝統と新しさが織りなす、緑豊かな文京の地、飯田橋にたたずむホテル。「食のエドモント」と称される美味食彩、そして心を込めたおもてなしで、やすらぎと味わいに満ちたひとときをお届けします。

住　　所：〒102-8130 東京都千代田区飯田橋 3-10-8
電話番号：03-3237-1111（代表）
URL https://edmont.metropolitan.jp/

〈館内のレストラン・バー〉
フレンチレストラン「FOURGRAINS」 https://edmont.metropolitan.jp/fourgrains/
日本料理「平川」 https://edmont.metropolitan.jp/restaurant/list/hirakawa/index.html
鉄板焼「山彦」 https://edmont.metropolitan.jp/restaurant/list/yamahiko/index.html
鮨「海彦」 https://edmont.metropolitan.jp/restaurant/list/umihiko/index.html
ダイニング・カフェ「ベルテンポ」 https://edmont.metropolitan.jp/restaurant/list/beltempo/index.html
中国料理「南国酒家」 https://edmont.metropolitan.jp/restaurant/list/nangoku/index.html
バー「カルーザル」 https://edmont.metropolitan.jp/restaurant/list/carousel/index.html
ブレッド＆スウィーツ「パティスリー エドモント」 https://edmont.metropolitan.jp/restaurant/list/patisserie_edmont/index.html

〈アクセス〉
・ＪＲ飯田橋駅東口／ＪＲ水道橋駅西口より徒歩約 5 分
・地下鉄東西線 飯田橋駅 A5 出口より徒歩約 2 分
・地下鉄有楽町線／南北線／大江戸線 A2 出口より徒歩約 5 分

〈ホテル公式 SNS〉

Blog	https://edmont.metropolitan.jp/blog/index.html
YouTube	https://www.youtube.com/c/edmontedmont
Instagram	https://www.instagram.com/hotel_metropolitan_edmont
Facebook	https://www.facebook.com/hoteledmont
X	https://x.com/hotel_edmont
Tiktok	https://www.tiktok.com/@hotelmetropolitanedmont

以上